

**BOGOTÁ**

INSTITUTO DISTRITAL DE PATRIMONIO CULTURAL

FICHA DE IDENTIFICACIÓN BÁSICA BIENES DE INTERÉS CULTURAL

INMUEBLE No	MZ	005
008201	PR	023

1. DENOMINACIÓN

1.1. Nombre del Bien	No Registra	1.2. Otros nombres	No registra
1.3. Pertenece a valoración colectiva		1.4. Nombre	

2. CLASIFICACIÓN POR USO DE ORIGEN

2.1. Grupo Patrimonial	Material	2.2. Subgrupo Patrimonial	
2.3. Grupo	No registra	2.4. Subgrupo	Inmueble
2.5. Categoría	Conservación tipológica	2.6. Subcategoría	No registra

3. LOCALIZACIÓN

3.1. Departamento	Bogotá D.C	3.2. Municipio	Bogotá D.C
3.3. Dirección oficial	CL 69 11 A 27	3.4. Otras direcciones	Calle 69 No. 11 A-27
3.5. Direcciones anteriores	No Registra	3.6. Dirección declaratoria	
3.7. Código sector	008201	3.8. Sector catastral	QUINTA CAMACHO
3.9. Barrio	QUINTA CAMACHO	3.10. No. de manzana	005
3.11. CHIP	AAA0088MUHY	3.12. No. de predio	023
3.13. Tipo de suelo	URBANO	3.14. Localidad	2 - CHAPINERO
3.15. UPZ /UPR	97 - Chicó Lago	3.16. Sector de interés cultural	Quinta Camacho (Res 544 de 2019)

4. INFORMACIÓN CATASTRAL

4.1. Cédula catastral	D68 11A 3	4.2. Matrícula inmobiliaria	
4.3. Clase de predio	NPH	4.4. Tipo de propiedad	Embajada
4.5. Destino económico	21 - Comercio en corredor comercial		

5. NORMATIVIDAD VIGENTE

5.1. POT	Decreto 190 de 2004	5.2. Normativa distrital BIC	Decreto distrital 560 de 2018
5.3. Otras reglamentaciones	No Registra		
5.4. Acto admin Distrital que declara	Decreto 606 de 2001 incorporado al Decreto 560 de 2018		
5.5. Acto admin Nacional que declara	No registra		
5.6. Ambito máximo declaratoria	Distrital	5.7. Zona de influencia BICNAL	Decreto distrital 560 de 2018
5.8. Área afectada BICNAL		5.9. Otros actos admin	
5.10. Categoría-Nivel de Intervención			
5.11. Código Normativo	Decreto Distrital 215 de marzo 31 de 1997		
5.12. Normativas anteriores declaratoria distrital			
5.13. Normativas anteriores declaratoria nacional			
5.14. Solicitudes de cambio de categoría, inclusiones, exclusiones u otros	Sin Registro		

6. UNIDAD ARQUITECTÓNICA

Fuente:		Fuente:	
Diligenció:		Código de identificación	Hoja 1
Fecha:			de 1
Revisó:			
Fecha:			

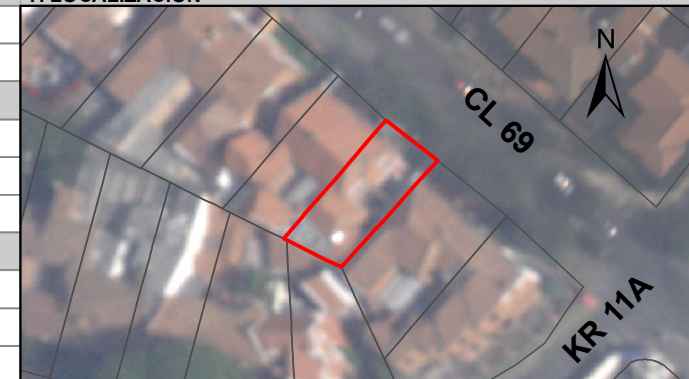
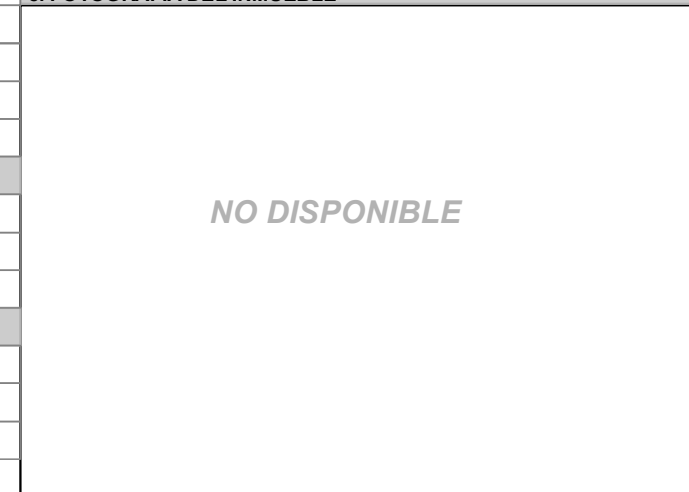
7. LOCALIZACIÓN**8. FOTOGRAFÍA DEL INMUEBLE**

Fuente:

9. FOTOGRAFÍA DEL CONTEXTO 10. FOTOGRAFÍA ANTIGUA

Fuente: